

## PIATTAFORMA MOBI Cloud

### CARATTERISTICHE TECNOLOGICHE

#### Caratteristiche di base

- Ambiente di sviluppo: SitePainter Infinity, iOS ed Android
- Database certificati: MS SQL Server, SQL Lite per Device

#### Metodologia di sviluppo

La piattaforma, prettamente sviluppata per il colloquio con i Gestionali della famiglia ADHOC Zucchetti, è stata realizzata con gli strumenti Case della piattaforma Infinity Project (parte Server) e con APP native per la parte Device (I-PAD e Android – sia Tablet che SMART-PHONE).

#### Privilegi di accesso

Sono definibili privilegi di accesso per utenti e/o gruppi di utenti (agenti, capi-area, amministratori) a livello di device e/o utente WEB

### DESCRIZIONE

#### I MODULI DELLA PIATTAFORMA

##### Interfaccia con Gestionale AHR/AHE

E' stato realizzato un modulo apposito, **prerequisito all'installazione solo nel caso di presenza modulo ordini**, che permette il colloquio tra il Gestionale ed il WEB Server al fine di condividere, aggiornare e consultare i dati presenti a livello di applicazione ed inserimento documenti (parte Gestionale)

#### MOBI CLOUD ENGINE

##### Modulo base

Installazione su Server Windows con Linux o MS Windows 2008 Foundation o superiore con 4GB RAM e 100GB spazio ed almeno un indirizzo IP fisso.

Il modulo permette l'accesso ai dati del gestionale in modalità WEB (attraverso Browser) con profilazione della visualizzazione dei dati configurabile dall'amministratore dell'applicazione.

Il modulo ENGINE si occupa anche della distribuzione dati verso i DEVICE

Cod.Doc.	Descrizione	Num.Doc.	Anno Doc.	Data Doc.	Stato	Totale
ORDCL	ALBA SPA PROVA	5		29-05-2012	Confermato	10.818,00
ORDCL	ZAFBA SPA	8		29-05-2012	Confermato	10.818,00
ORDCL	ALBA SPA PROVA	7		14-05-2012	Confermato	56.790,60
ORDCL	ALBA SPA PROVA	6		10-04-2012	Confermato	36.240,00
ORDCL	ALBA SPA PROVA	5		14-04-2012	Confermato	2.400,00
ORDCL	ALBA SPA PROVA	4		30-03-2012	Confermato	48.000,00
ORDCL	ALBA SPA PROVA	3		22-03-2012	Confermato	22.800,00
ORDCL	ALBA SPA PROVA	2		22-03-2012	Confermato	45.600,00
ORDCL	ALBA SPA PROVA	1		21-03-2012	Confermato	10.821,62
ORDCL	ALBA SPA PROVA	1		30-03-2010	Confermato	10.800,00

## Consultazione (ESEMPIO SU PIATTAFORMA ANDROID)

L'utente profilato, accede a tutti i dati (a Lui consentiti) in real-time via Browser, inerenti :

- ANAGRAFICHE CLI/FOR
- ANAGRAFICA ARTICOLI
- DOCUMENTI DI VENDITA e/o

ACQUISTI

- FILE condivisi a livello SERVER e/o

GESTIONALE

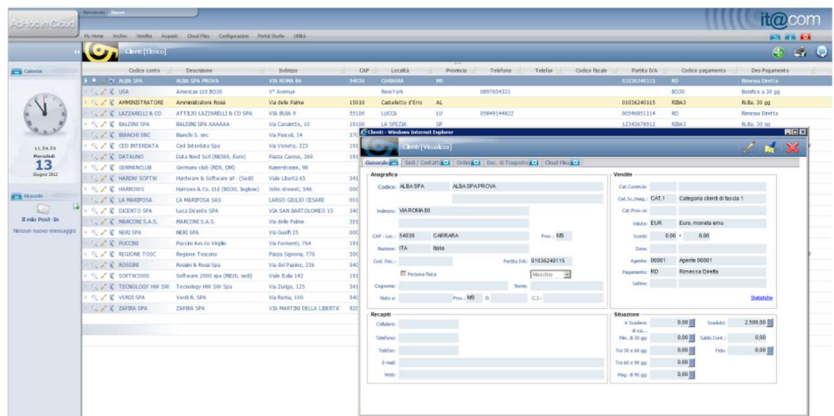

## ESEMPIO

Consultazione articoli

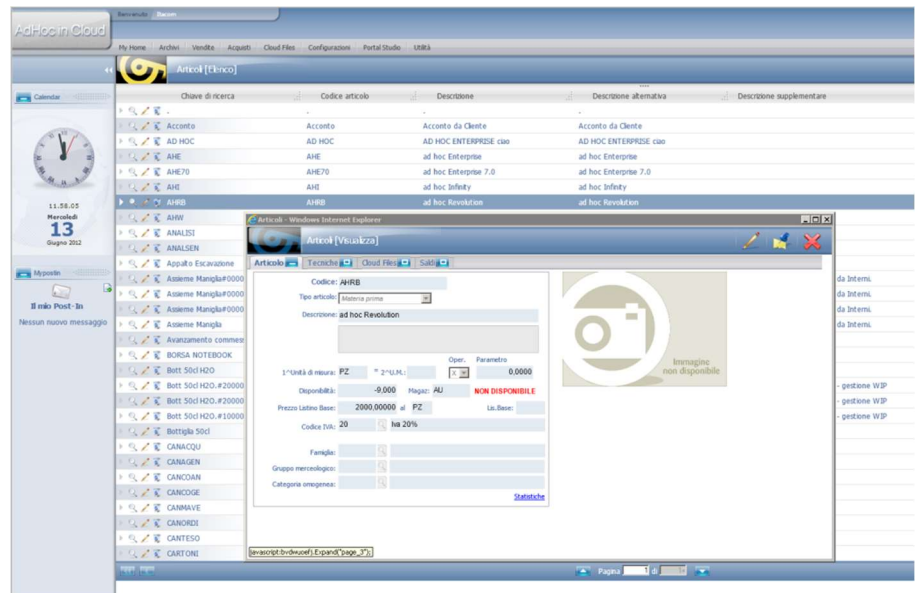

## MOBI APP

Applicazione nativa per Tablet e Smart-Phone iOS ed Android che consente la consultazione delle informazioni sopra citate anche direttamente da Device con una parte dati (anagrafiche ed articoli) disponibili anche off-line, mentre la consultazione documenti è prevista solo con copertura di rete (3G/WiFi)

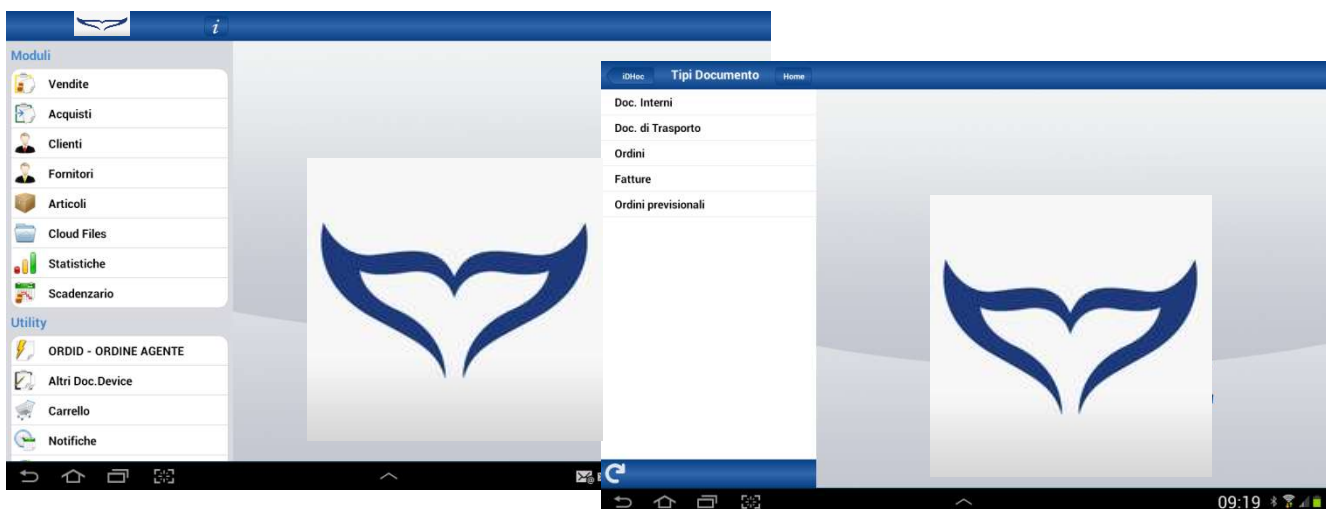

## consultazione documenti

**ORDCL Ordine da cliente**

Tutte	Prov.vi	Conf.ti	Evasi	Parz.Ev.
N° 53	del 05-05-2014	Confermato		
ALBA SPA PROVA DUE Imp.: 0,00 IVA: 0,00 Tot.: 0,00				
N° 52	del 05-05-2014	Confermato		
Amministratore Rossi PROVA OGGI Imp.: 0,00 IVA: 0,00 Tot.: 0,00				
N° 51	del 05-05-2014	Confermato		
ALBA SPA PROVA DUE Imp.: 0,00 IVA: 0,00 Tot.: 0,00				
N° 50	del 05-05-2014	Confermato		
ATTILIO LAZZARELLI & CO SPA Imp.: 0,00 IVA: 0,00 Tot.: 0,00				
N° 49	del 05-05-2014	Confermato		
ZAFIRA SPA PROVA Imp.: 0,00 IVA: 0,00 Tot.: 0,00				
N° 48	del 05-05-2014	Confermato		
Verdi R. SPA Imp.: 0,00 IVA: 0,00 Tot.: 0,00				
N° 47	del 05-05-2014	Confermato		
Amministratore Rossi PROVA OGGI Imp.: 0,00 IVA: 0,00 Tot.: 0,00				
N° 46	del 05-05-2014	Confermato		

**Righe Documento ORDCL N° 52**

Articolo	U.M.	PZ	Q.tà	Evasa	0,00	Prezzo	15.000
10 Articolo 9900000000769 - AD HOC ENTERPRISE							
	U.M.	PZ	Q.tà	1,00	Evasa	0,00	Prezzo
	Sconti	0,00	+	0,00	+	0,00	+
	<b>Invaso</b>						<b>Tot. Riga: 15,00</b>
20 Articolo 9900000000035 - ad hoc Enterprise 7.0							
	U.M.	PZ	Q.tà	1,00	Evasa	0,00	Prezzo
	Sconti	0,00	+	0,00	+	0,00	+
	<b>Invaso</b>						<b>Tot. Riga: 10.000,00</b>
30 Articolo 9900000000011 - AD HOC ENTERPRISE PROVA							
	U.M.	PZ	Q.tà	1,00	Evasa	0,00	Prezzo
	Sconti	0,00	+	0,00	+	0,00	+
	<b>Invaso</b>						<b>Tot. Riga: 1.000,00</b>

Vediamo sotto un esempio della testata e riepilogo totale dell'ordine cliente

**Testata Documento ORDCL N° 52**

Data Doc.: 05-05-2014  
Stato: Confermato

**Dati Cliente:**  
 Cliente: Amministratore Rossi PROVA OGGI  
 Indirizzo: Via delle Palme  
 Località:  
 Cap:  
 Provincia:  
 Nazione:

**Dati Spedizione:**  
 Sede:  
 Indirizzo:

**Piede Documento ORDCL N° 52**

%1 Magg./Sconti:	0,00
%2 Magg./Sconti:	0,00
<b>Totale:</b>	<b>11.015,00</b>
Sconti/maggiorazioni:	0,00
Spese incasso:	0,00
Spese imballo:	0,00
Spese trasporto:	0,00
<b>Totali Documento:</b>	<b>11.015,00</b>
Imposta:	2.203,00
Spese bolli:	0,00

## consultazione anagrafica e posizione contabile con scadenziario e filtri ordinamento

- Codice:** HARDW SOFTW
- Rag. Sociale:** Hardware & Software srl - (Sedi)
- Codice Fiscale:** [Redacted]
- Partita Iva:** [Redacted]
- Indirizzo:** [Redacted]
- Recapiti:**
  - Telefono:** HARDW SOFTW (Firenze)
  - Cellulare:** HARROWS (London)
  - Fax:** HARROWS & Co. Ltd (B030, Inglese)
  - E-mail:** LA MARIPOSA SAS (ROMA)
  - Web:** DICENTO SPA (MONFALCONE)

Below the anagraphic data, there is a 'Situazione contabile al 14-06-2014' (Financial Statement) table:

Descrizione	Saldo Contabile	Fido Disponibile	Scaduto
	-18.048,00	0,00	18.048,00
Saldo Contabile	-18.048,00		
Fido Disponibile		0,00	
Scaduto			18.048,00

Below the financial statement, there is a 'Partite scadute totale cliente Hardware & Software srl - (Sedi)' (Expired items) table:

Data	Descrizione	Avere	Dare
12-02-2006	Bonifico a 60 gg Hardware & Software srl - (Sedi) N° Doc. 9 del 12-12-2005	2.448,00	
28-02-2006	Bonifico a 60 gg Hardware & Software srl - (Sedi) N° Doc. 10 del 28-12-2005	14.400,00	
28-02-2006	Bonifico a 60 gg Hardware & Software srl - (Sedi) N° Doc. 12 del 28-12-2005	1.200,00	
<b>Totale:</b>		<b>18.048,00</b>	<b>0,00</b>

The interface also shows a list of other clients on the left and various filters and sorting options at the bottom.

## MOBI consultazione articoli con disponibilità (aggiornabile in tempo reale), foto e scheda articolo. Calcolo del prezzo base listino

- Codice:** 990000000011
- Articolo:** AD HOC
- Variante:** [Redacted]
- Descrizione:** AD HOC ENTERPRISE PROVA
- Desc. Supplementare:** [Redacted]

Below the anagraphic data, there is a 'Disponibilità al 14-06-2014' (Availability) table:

Descrizione	Disponibilità
Disponibilità al 14-06-2014:	-421,00
Prezzo Listino Base:	1.000,000

The interface also shows a list of other articles on the left and various filters and sorting options at the bottom.

## MOBI consultazione Cloud files e files aziendali

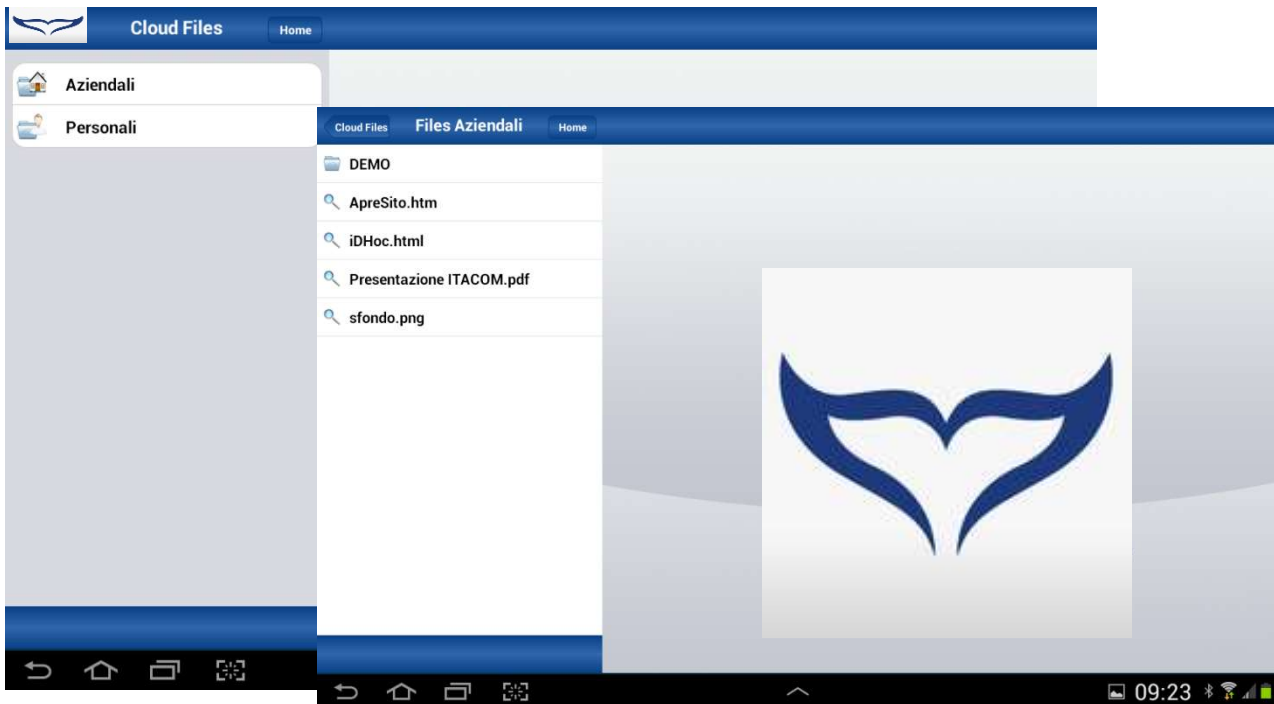

## MOBI in Cloud ORDER

Attraverso il modulo ORDER è possibile inserire, in modalità on-line, gli ordini che saranno immediatamente visualizzabili e validabili dall'amministrazione (lato ADHOC), l'utente avrà la possibilità di verificare, nel caso fossero presenti, gli stati dell'ordine (INSERITO, APPROVATO, EVASO, ecc..)

Ordini iDHoc (vendite) - Windows Internet Explorer

Ordini iDHoc (vendite) [Nuovo]

Testata

Utente: ITACOM Causale: **ORDID** ORDINE AGENTE Listino:

N° Doc WEB: 1 Del: 13-06-2012  Data prev. evasione: 13-06-2012 Stato ordine: Bozza

Cliente: **CED INTERDATA** Ced Interdata Spa

Sede: 00001 Ced Interdata Spa - Sede 1 Pagamento: RD36 Rimessa diretta 30, 60 GG DF

Via Veneto, 223  
54033 CARRARA MS Data Invio:

Articolo	Descrizione	UM	Quantità	Prezzo unitario	1°Sconto	2°Sconto	Oms	Netto Riga
10	AHRB ad hoc Revolution	PZ	1,000	2.000,000	0,00	0,00		2.000,00

Dati di riga

3°Sconto: 0,00 4°Sconto: 0,00 Listino Prezzo: PR2 Listino Sconti: Cod.Iva: 20 Aliquota: 20,00 Totale Riga: 2.400,00

Note Riga: Sconto 10 % Contratto:

Piede

1°Sconto Cl.: 0,00 2°Sconto Cl.: 0,00 Sconto Pag.: 0,00 Totale Generale: 2.400,00

Note Piede:

## MOBI APP Order

Applicazione nativa per Tablet e Smart-Phone iOS ed Android che consente l'inserimento degli ordini in modalità OFF-LINE direttamente da Device con sincronizzazione diretta al gestionale attuabile in qualsiasi momento in presenza di copertura di rete (3G/WiFi)

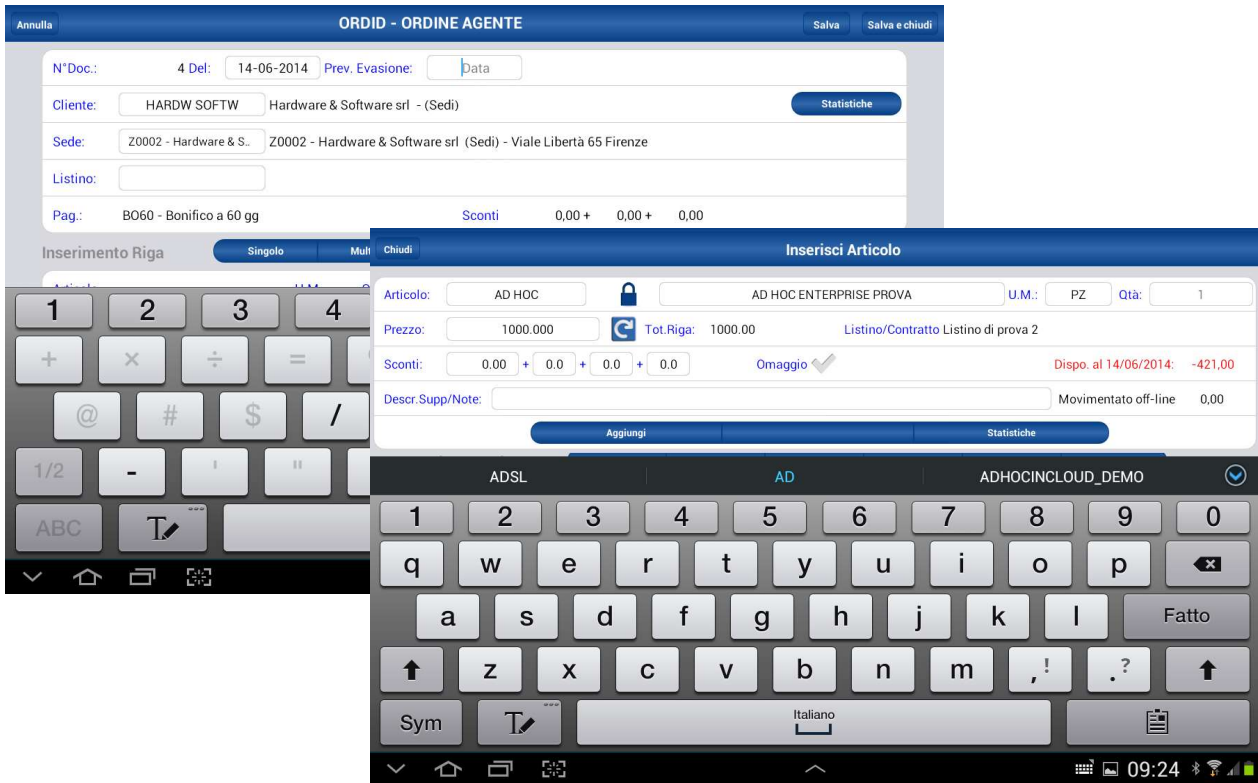

Vediamo qui di seguito la possibilità di inserimento/selezione dell'articolo con le opzioni di FAMIGLIA, GRUPPO MERCEOLOGICO oppure inserimento per codice ricerca con menu tendina impostazione

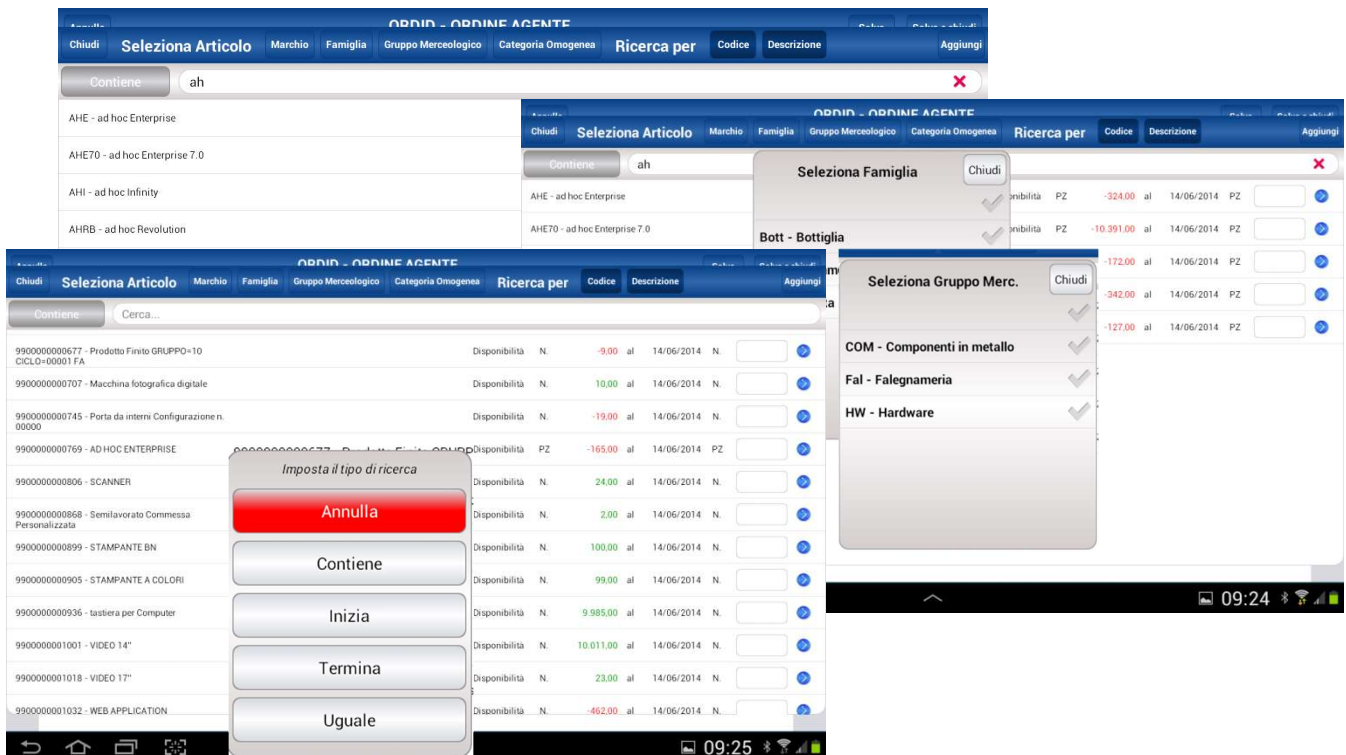

Vediamo sotto il riepilogo dell'ordine inserito con possibilità di visualizzare il dettaglio riga

Annulla
ORDID - ORDINE AGENTE
Salva Salva e chiudi

N° Doc.: 4 Del: 14-06-2014 Prev. Evazione:

Cliente: HARDW SOFTW Hardware & Software srl - (Sedi) Statistiche

Sede: Z0002 - Hardware & S... Z0002 - Hardware & Software srl (Sedi) - Viale Libertà 65 Firenze

Listino:

Pag.: BO60 - Bonifico a 60 gg Sconti 0,00 + 0,00 + 0,00

Inserimento Riga Singolo Multiplo Barcode Carrello Catalogo Note/Totali

Articolo	U.M.	Qtà	Prezzo	Sconti	Tot.Riga	Omag.
AD HOC - AD HOC ENTERPRISE PROVA	PZ	1,00	1.000,000	0,00+ 0,00+ 0,00+	0,00	1.000,00
9900000000028 - ad hoc Enterprise	PZ	3,00	1.000,000	0,00+ 0,00+ 0,00+	0,00	3.000,00
9900000000035 - ad hoc Enterprise 7.0	PZ	3,00	10.000,000	0,00+ 0,00+ 0,00+	0,00	30.000,00
9900000000042 - ad hoc Infinity	PZ	4,00	1.200,000	0,00+ 0,00+ 0,00+	0,00	4.800,00

Chiudi

### Dettagli Articolo

Ok

Note

note di prova

**Imponibile:** 38.800,00

**Spese Trasporto:** 0,00

**Totale Imposta:** 7.760,00

**Totale Generale:** 46.560,00

provare
prova
provato

Ecco la situazione del documento prima della sincronizzazione (da inviare), dove sarà ancora possibile effettuare modifiche, integrazioni e/o cancellazioni ed il DOC di esempio generato dal device e le relative stampe su Stampante wifi Laser o termica

Ordini
ORDID
Home
Testata
Righe
Piede

Cerca...

Tutte Bozze Inviare Inviati Validati Rifutati

N° 4 del 14-06-2014 Da inviare

Rif. Gest.: / del

Hardware & Software srl - (Sedi) 38.800,00

Righe Documento ORDID N° 4

Articolo	U.M.	Qtà	Prezzo	Sconti	Totale
AD HOC - AD HOC ENTERPRISE PROVA	PZ	1,00	1.000,000	0,00	1.000,00
9900000000028 - ac	PZ	3,00	3.000,000		3.000,00
9900000000035 - ac	PZ	3,00	30.000,000		30.000,00
9900000000042 - ac	PZ	4,00	4.800,000		4.800,00

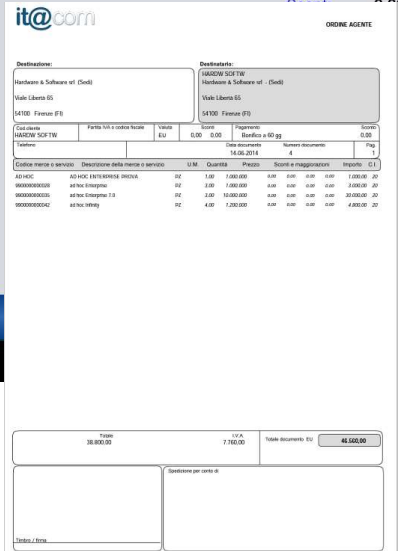

Articolo	Descrizione	Prezzo	Sconto1	Sconto2	I.V.A.	U.M.	Qtà	Importo
006	CAFFE' COFFEE CLUB GRAN...	15,000	0,00	0,00	21	Pz	1,00	15,00
011	CAFFE' CUORIL BUSTINE	0,280	0,00	0,00	21	Pz	1,00	0,28
013	ZUCCHERO BUSTINE - SCAT. KG 10	17,000	0,00	0,00	10	Pz	1,00	17,00
011	CAFFE' CUORIL BUSTINE	0,280	0,00	0,00	21	Pz	1,00	0,28
013	ZUCCHERO BUSTINE - SCAT. KG 10	17,000	0,00	0,00	10	Pz	1,00	17,00
011	CAFFE' CUORIL BUSTINE	0,280	0,00	0,00	21	Pz	1,00	0,28
013	ZUCCHERO BUSTINE - SCAT. KG 10	17,000	0,00	0,00	10	Pz	1,00	17,00
011	CAFFE' CUORIL BUSTINE	0,280	0,00	0,00	21	Pz	1,00	0,28
013	ZUCCHERO BUSTINE - SCAT. KG 10	17,000	0,00	0,00	10	Pz	1,00	17,00
011	CAFFE' CUORIL BUSTINE	0,280	0,00	0,00	21	Pz	1,00	0,28
013	ZUCCHERO BUSTINE - SCAT. KG 10	17,000	0,00	0,00	10	Pz	1,00	17,00
011	CAFFE' CUORIL BUSTINE	0,280	0,00	0,00	21	Pz	1,00	0,28
013	ZUCCHERO BUSTINE - SCAT. KG 10	17,000	0,00	0,00	10	Pz	1,00	17,00
011	CAFFE' CUORIL BUSTINE	0,280	0,00	0,00	21	Pz	1,00	0,28
013	ZUCCHERO BUSTINE - SCAT. KG 10	17,000	0,00	0,00	10	Pz	1,00	17,00
011	CAFFE' CUORIL BUSTINE	0,280	0,00	0,00	21	Pz	1,00	0,28
013	ZUCCHERO BUSTINE - SCAT. KG 10	17,000	0,00	0,00	10	Pz	1,00	17,00

Pagina 7

In questa maschera si vede lo stato dei documenti dopo la sincronizzazione. Uno è in stato validato (nel gestionale è già stato confermato) l'altro è in stato inviato (quindi solo sincronizzato con il gestionale). Del primo vediamo dettaglio righe ed i menù di sincronizzazione.

## MOBI Statistics

Modulo per la consultazione dati disponibile direttamente su DEVICE

Articoli	U.m.	Qta1	Prezzo1	Qta2	Prezzo2	Qta3	Prezzo3	Qta4	Prezzo4	Qta5	Prezzo5
AHE	ad hoc Enterprise	1,00	1.000,00	1,00	89,00	0,00	0,00	0,00	0,00	0,00	0,00
99000000000035	ad hoc Enterprise 7.0	1,00	10.000,00	0,00	0,00	1,00	10.000,00	0,00	0,00	0,00	0,00
AHE70	ad hoc Enterprise 7.0	1,00	10.000,00	0,00	0,00	1,00	10.000,00	0,00	0,00	0,00	0,00
PROVA	AD HOC ENTERPRISE	1,00	15,00	0,00	0,00	1,00	15,00	0,00	0,00	0,00	0,00
99000000000011	AD HOC ENTERPRISE PROVA	1,00	1.000,00	0,00	0,00	0,00	0,00	0,00	0,00	0,00	0,00
99000000000028	ad hoc Enterprise	1,00	1.000,00	0,00	0,00	0,00	0,00	0,00	0,00	0,00	0,00
99000000000042	ad hoc Infinity	1,00	1.200,00	0,00	0,00	0,00	0,00	0,00	0,00	0,00	0,00
990000000000769	AD HOC ENTERPRISE	1,00	15,00	0,00	0,00	0,00	0,00	0,00	0,00	0,00	0,00
AD HOC	AD HOC ENTERPRISE PROVA										

## MOBI Scadenziario clienti/Fornitori

Modulo per la consultazione dati disponibile direttamente su DEVICE con tutte le partite e la consultabilità temporale (fino a 30 gg. – fino a 60 gg. – fino a 90 gg. – oltre)

	Avere	Dare
27-10-2004 Ced Interdata Spa N° Doc. 2 del 27-09-2004		90,00
30-10-2004 Rossini & Rossi Spa N° Doc. 8 del 30-09-2004		15.000,00
27-11-2004 Ced Interdata Spa N° Doc. 2 del 27-09-2004		90,00
30-11-2004 Rossini & Rossi Spa N° Doc. 8 del 30-09-2004		15.000,00
03-01-2005 Ced Interdata Spa N° Doc. 5 del 03-12-2004		1.200,00
03-02-2005 Ced Interdata Spa N° Doc. 5 del 03-12-2004		1.200,00
15-02-2005 Ri.Ba. 30 gg Ced Interdata Spa N° Doc. 25 del 16-01-2006		500,00
<b>Totale:</b>	<b>2.900,00</b>	<b>212.398,69</b>

## MOBI AroundME

Modulo per la localizzazione clienti con varie opzioni

Di seguito riportiamo una piccola galleria immagini di MOBI

La prima App nativa connessa  
in tempo reale al tuo gestionale

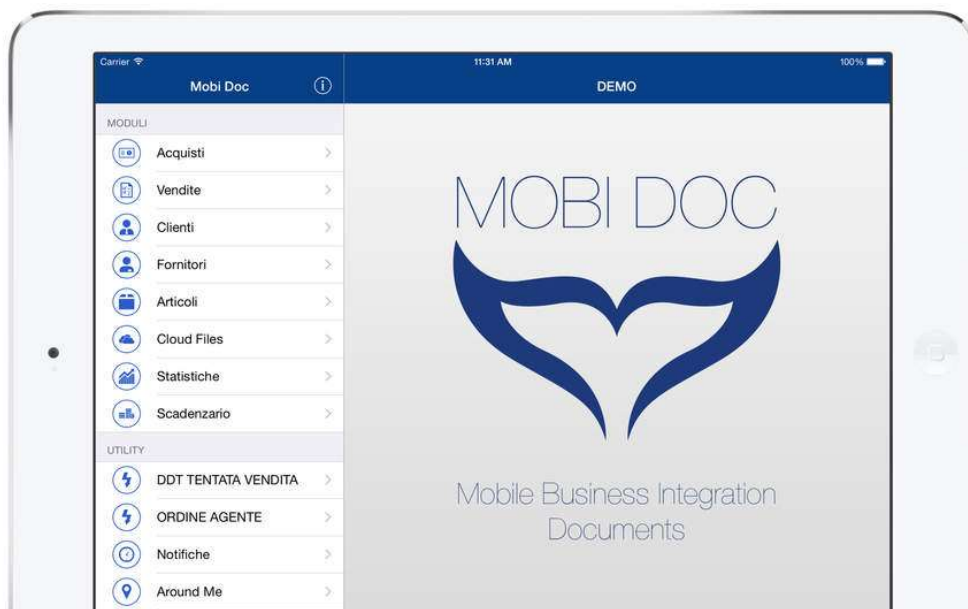

Automatizza la tua forza vendita!  
Ordini, DDT, Offerte e tanto altro,  
con iDHoc puoi gestire diverse causali documento.

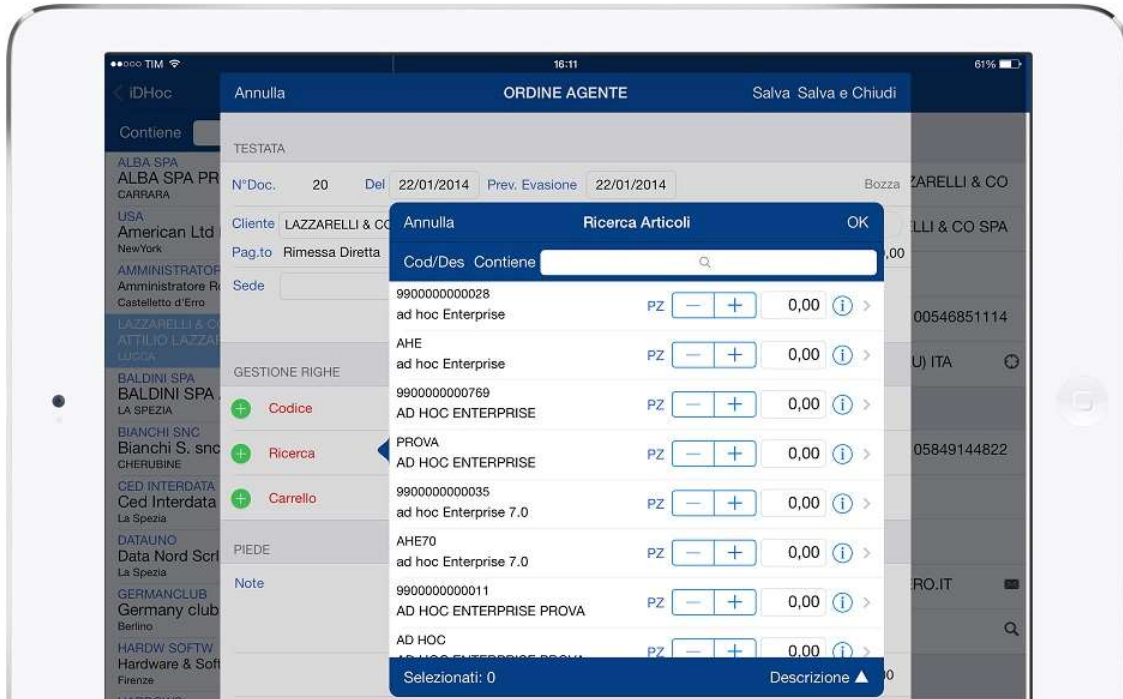

Consulta le scadenze dei clienti,  
stampa e invia l'estratto conto,  
elabora complesse query di statistica.

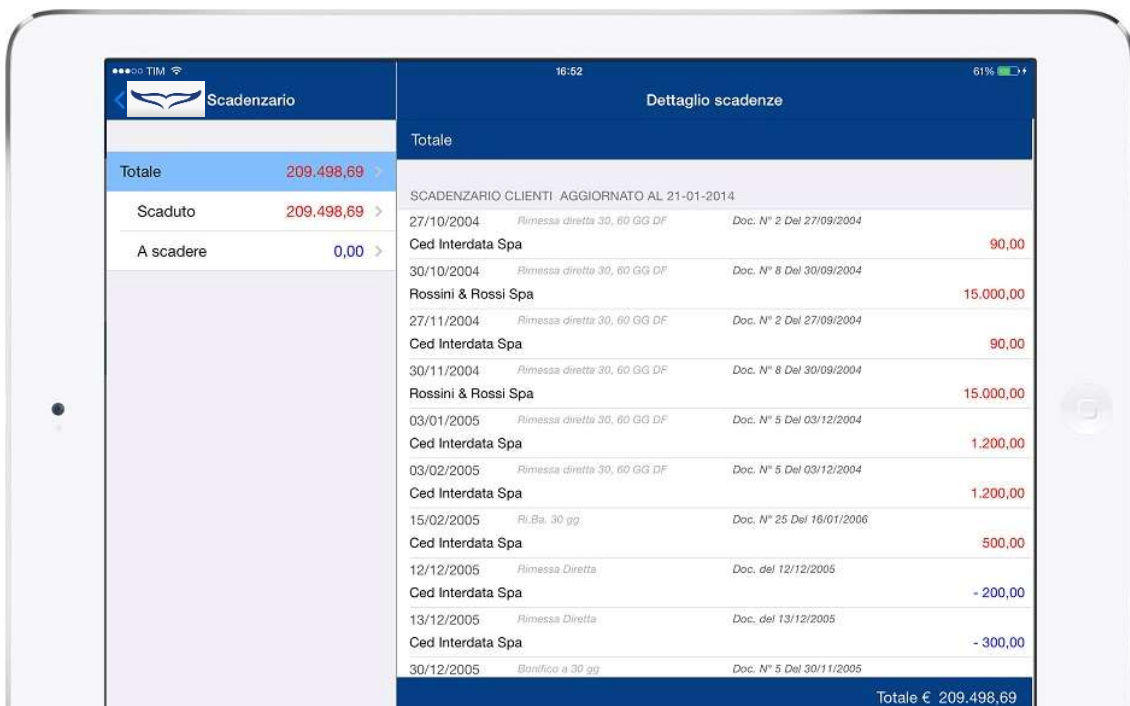

Dirigente, capo area o agente,  
potrai impostare ogni tipo di visibilità sui dati.  
La tua azienda nel palmo di una mano.

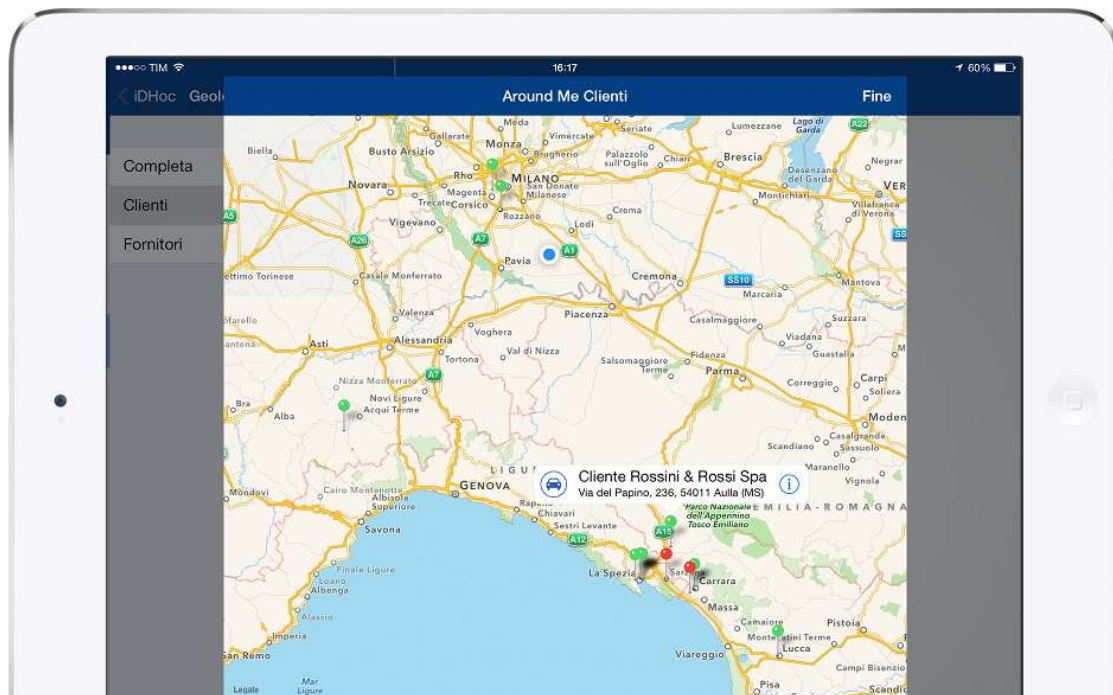

Personalizza lo sfondo con il logo della tua azienda,  
scegli il colore della skin,

sarà anche bello da usare!

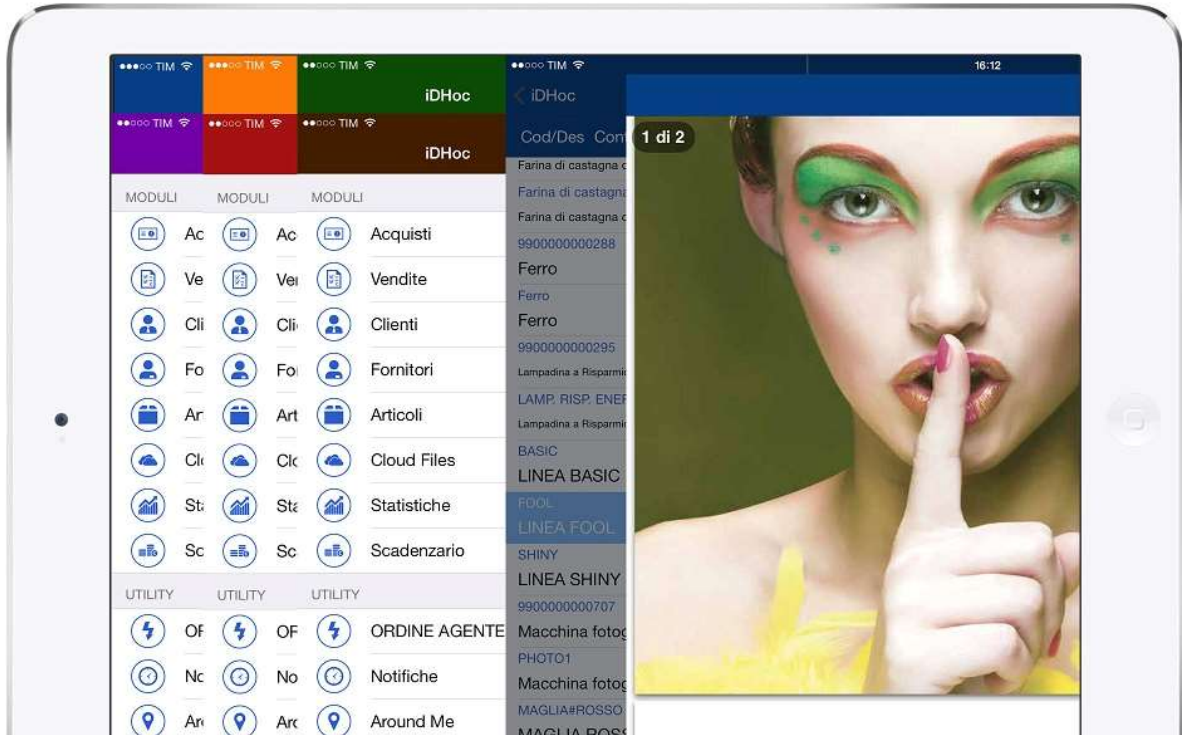

La prima App nativa connessa  
in tempo reale ai gestionali  
Zucchetti®

Dirigente, capo area o agente,  
potrai impostare  
ogni tipo di visibilità sui dati.

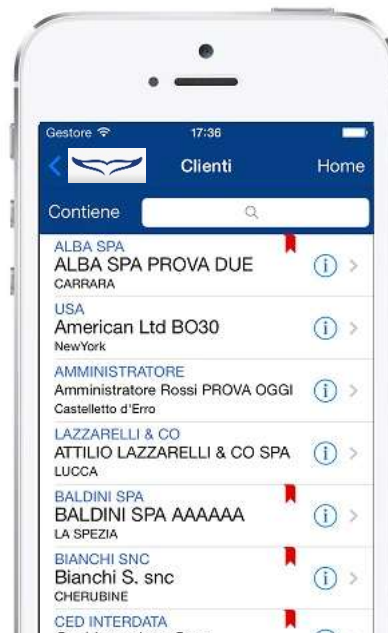

Consulta le scadenze dei clienti,  
stampa e invia l'estratto conto.

Sfrutta gli automatismi di  
navigazione, chiamata e e-mail,  
tutto in un Tap

